M.B52.L4

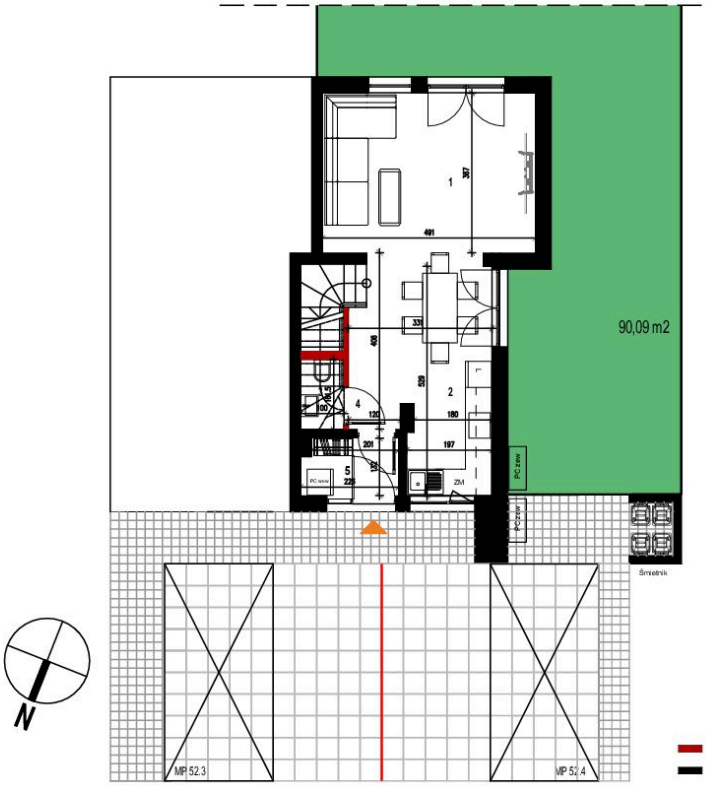

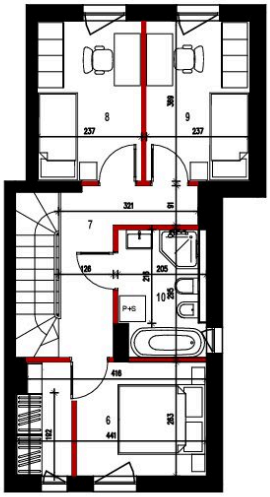

Ścianki działowe nadające się do demontażu
Ściana stała

PRZYSTAŃ MŁYNEK

ŁÓDŹ, UL. KOTONIARSKA / STARTOWA

BUDYNEK:	52
LOKAL:	52.4
PARTER/PIĘTRO	
1. Salon	17,91 m2
2. Kuchnia + jadalnia	11,22 m2
3. WC	1,50 m2
4. Hall	4,15 m2
5. Przedsionek	2,81 m2
6. Pokój	11,20 m2
7. Korytarz	6,76 m2
8. Pokój	8,75 m2
9. Pokój	8,75 m2
10. Łazienka	5,81 m2
POWIERZCHNIA UŻYTKOWA:	78,86 m2
+ Powierzchnia pod ściankami z możliwością demontażu	1,71 m2
+ Powierzchnia działki	90,09 m2

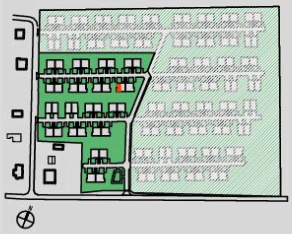

REAL DEVELOPMENT

BIURO SPRZEDAŻY: ŁÓDŹ, UL. TRAKTOROWA 126, lok. 501 **KONTAKT** 509 392 405 | biuro@realdevelopment.pl

UWAGA:
1. Karta katalogowa opracowana na podstawie projektu wykonawczego
2. Wymiary i powierzchnie są liczone wg normy PN-ISO 9836:2022-07 ostateczna powierzchnia zostanie obliczona na podstawie pomiary wykonawczego, z godzinie z ww normą
3. Aranżacja mieszkań (tj. meble, wyposażenie kuchni i łazienek) ma charakter poglądowy i nie stanowi wyposażenia lokalu w standardzie oferowanym do sprzedaży
4. Przedstawione wymiary mają charakter poglądowy i nie mogą stanowić podstawy do zamawiania mebli i urządzeń sanitarnych